

平顶山市城市管理局 (平顶山市城市综合执法局)

道路挖掘修复工程移交办法

为进一步规范市政道路挖掘管理行为，提高工作效率，充分体现城市管理在经济社会发展、民生改善中的重要地位和作用，加快城市基础设施建设步伐，解决制约我市长远发展的突出矛盾和结构性问题，进一步优化我市营商环境，结合我市实际，制定本办法。

一、指导思想

全面贯彻党的十九大、十九届五中、六中全会和习近平总书记系列重要讲话精神，认真落实党中央国务院、省委省政府和市委市政府关于城市规划、建设、管理工作方面精神，深刻认识城市管理在经济社会发展、民生改善中的重要地位和作用，转变城市发展方式，破解城市发展难题，补齐城市发展短板，不断提高城市发展现代化水平。

二、总体目标

按照平顶山市关于城市规划管理的总体定位，聚力城市建设扩容提质，打造城市发展新能级。坚持以新型城镇化为导向，以创建全国文明城市为牵引，以提高区域影响力辐射力为重点，努力打造山水灵动之城。着力建设“四城四区”。通过高质量的城市规划建设管理，努力实现“一极两高三优四提升”。

三、道路挖掘移交流程

(一) 移交申请。工程竣工后，由建设单位提出竣工验收申请。申请资料包括：移交申请表、施工单位自检报告、监理单位

出具的竣工初验报告、竣工验收资料等。

(二) 组织现场复核。移交申请审核通过后，由市政工程行业主管部门组织现场复核，建设单位、设计单位、监理单位、施工单位、接收单位参加。

(三) 移交竣工资料。移交的竣工资料应齐全、完整、准确、符合规范的要求。标识编目、组卷、书写符合档案备案管理质量要求。

(四) 办理移交手续。工程现场复核合格后，由建设单位、设计单位、施工单位、监理单位和其他相关单位在交接表签章确认，建设单位与道路管理单位办完竣工资料移交手续，签署工程质量保修书，便可以进行工程移交。若工程现场复核不合格，城市管理行政审批部门责令限期整改，整改后仍未达到要求的，城市管理行政审批部门应当联合相关部门依法撤销行政审批决定；对违反承诺的失信及其他违法违规行爲，相关部门应依据相应的法律法规和规章进行处罚，并将其违反承诺的行为，作为不良信息计入承诺人的诚信档案，并暂停一定期限的告知承诺，在信用修复前不再适用告知承诺制。

附件：1. 道路挖掘修复工程移交流程图

2. 平顶山市市政设施交接表



道路挖掘修复工程移交流程图

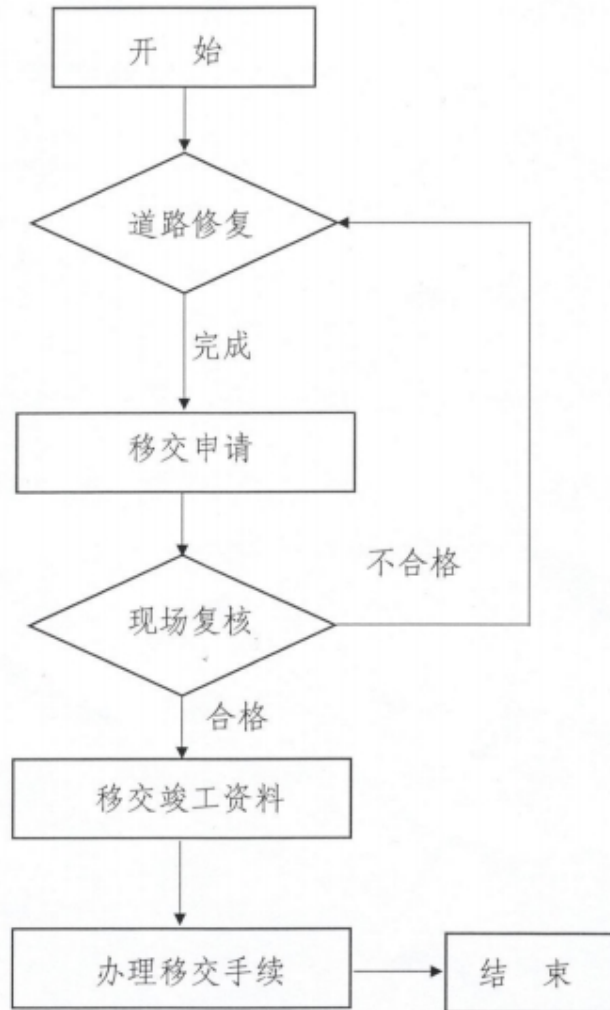

附件 2

平顶山市市政设施交接表

移交单位（盖章）：

项目名称			
建设地址			
开工日期		竣工日期	
保修期起止日期		复验日期	
设计单位名称		项目类型	<input type="checkbox"/> 供水 <input type="checkbox"/> 供气 <input type="checkbox"/> 排水 <input type="checkbox"/> 供热 <input type="checkbox"/> 供电 <input type="checkbox"/> 其他
施工单位名称			
监理单位名称			
移交设施概况			
移交资料	<input type="checkbox"/> 项目情况说明或工程设计文件		
	<input type="checkbox"/> 立项批复 <input type="checkbox"/> 规划许可 <input type="checkbox"/> 土地手续		
	<input type="checkbox"/> 项目勘察成果文件		
	<input type="checkbox"/> 施工图纸 <input type="checkbox"/> 竣工图纸（纸质和电子文档）		
	<input type="checkbox"/> 项目竣工验收报告 <input type="checkbox"/> 设计变更资料		
	<input type="checkbox"/> 项目质量保修合同		
	<input type="checkbox"/> 项目竣工验收备案证（表）		
	<input type="checkbox"/> 项目质保期满复验合格报告		
	<input type="checkbox"/> 移交设施及其附属设施实物清单		
	<input type="checkbox"/> 新技术、新材料的养护作业指导资料		
	需要约定的其他事项：		

<p>施工单位意见:</p> <p>签字:</p> <p>单位签章:</p> <p style="text-align: center;">年 月 日</p>	<p>设计单位意见:</p> <p>签字:</p> <p>单位签章:</p> <p style="text-align: center;">年 月 日</p>	<p>监理单位意见:</p> <p>签字:</p> <p>单位签章:</p> <p style="text-align: center;">年 月 日</p>
<p>管理养护单位意见:</p> <p>签字:</p> <p>单位签章:</p> <p style="text-align: center;">年 月 日</p>		<p>主管部门意见:</p> <p>签字:</p> <p>单位签章:</p> <p style="text-align: center;">年 月 日</p>
<p>移交日期</p>	<p style="text-align: center;">年 月 日</p>	